

**КАДАСТРОВЫЙ ПАСПОРТ  
помещения**

Лист № 1 , всего листов 2

Дата 28 мая 2012 г.

Кадастровый номер 33:22:024220:1235

Инвентарный номер (ранее присвоенный учетный номер) 17:401:002:000113950:0001:20000

1. Описание объекта недвижимого имущества
- 1.1. Кадастровый номер здания (сооружения), в котором расположено помещение 33:22:024220:137
- 1.2. Этаж (этажи), на котором расположено помещение: Этаж № 02
- 1.3. Общая площадь помещения: 258.5 кв.м
- 1.4

**Адрес (местоположение):**

Субъект Российской Федерации	обл Владимирская	
Район	—	
Муниципальное образование	Тип	г
	Наименование	Владимир
Населенный пункт	Тип	—
	Наименование	—
Улица (проспект, переулок и т.д.)	Тип	ул
	Наименование	Батурина
Номер дома	35	
Номер корпуса	—	
Номер строения	—	
Литера	А	
Номер помещения (квартиры)	—	
Иное описание местоположения	Владимирская обл, МО г Владимир (городской округ), г. Владимир, ул Батурина, д 35	

- 1.5. Назначение помещения: нежилое
- 1.6. Вид жилого помещения в многоквартирном доме —
- 1.7. Кадастровый номер квартиры, в которой расположена комната —
- 1.8. Номер помещения на поэтажном плане: —
- 1.9. Предыдущие кадастровые (условные) номера объекта недвижимого имущества: —
- 1.10. Примечание: —

1.11. Филиал федерального государственного бюджетного учреждения «Федеральная кадастровая палата Федеральной службы государственной регистрации, кадастра и картографии» по Владимирской области

(наименование органа или организации)

Заместитель начальника отдела подготовки сведений

(полное наименование должности)



Н. В. Рачкова

(инициалы, фамилия)

КАДАСТРОВЫЙ ПАСПОРТ  
помещения

Лист № 2 , всего листов 2

Кадастровый номер 33:22:024220:1235

Инвентарный номер (ранее присвоенный учетный номер) 17:401:002:000113950:0001:20000

2. План расположения помещения на этаже

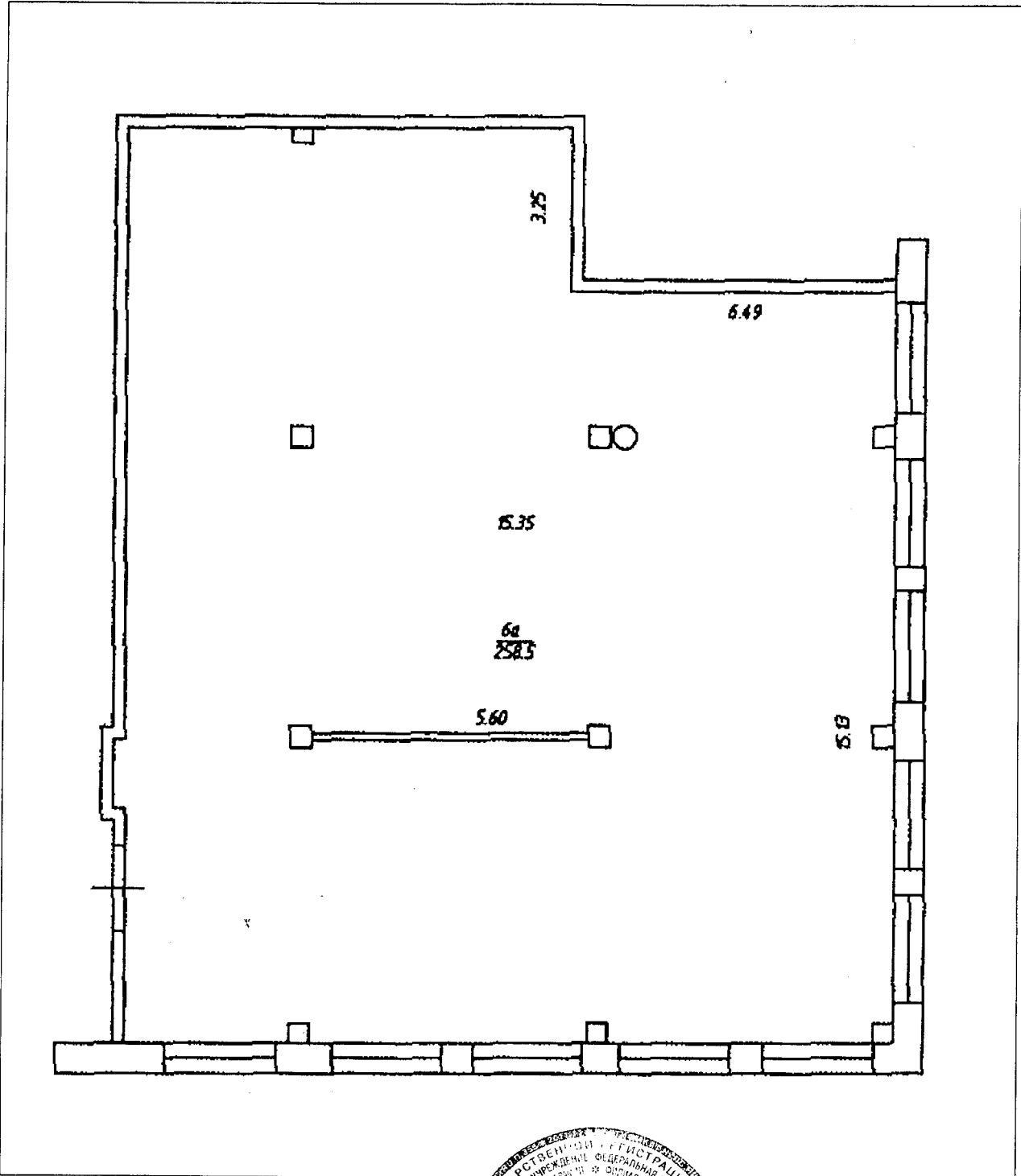

Масштаб 1:

Заместитель начальника отдела подготовки  
сведений

(полное наименование должности)

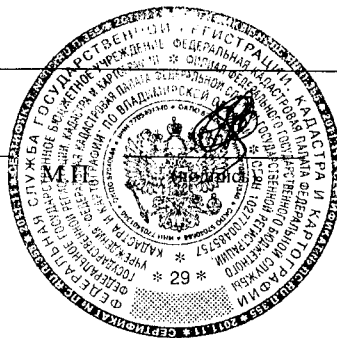

Н. В. Рачкова

(инициалы, фамилия)



VI. Экспликация к плану строений

По Батурина улице, дом № 35  
Октябрьский район

Даты записей	Этаж по плану	Этаж, начиная с подвала и кончая основным	Место квартиры, торгового помещения и пр. помещений с указанием в пр. помещений	№№ комнат, суммируемых в пр. помещениях	Назначение помещений, жилые, контора, магазин, ванная, коридор, кухня и прочая	Площадь по внутреннему обмеру, кв. метров										Высота
						общепит.		склад.		произв.		учрежд.		разрешенная на эксплуатацию по плану, кв. м.		
						общая полезная	основная	вспомогательная	основная	вспомогательная	основная	вспомогательная	основная		вспомогательная	
А	II		1	лестн. клетка	16,1									16,1	16,1	3,90
			2	кабинет	8,2							8,2			8,2	
			3	кабинет	7,8							7,8			7,8	
			4	кабинет	17,6							17,6			17,6	
			5	лестн. клетка	16,0								16,0	16,0		
			6	выставочный зал	727,9							727,9		727,9		
			6а	выставочный зал	258,5							258,5		258,5		
			7	кабинет	8,4							8,4		8,4		
			8	кабинет	17,9							17,9		17,9		
			9	кабинет	9,3							9,3		9,3		
			10	лестн. клетка	18,3								18,3	18,3		
			11	коридор	55,0								55,0	55,0		
			12	конференц. зал	75,8							75,8		75,8		
			13	сан. узел	6,4								6,4	6,4		
			14	сан. узел	4,2								4,2	4,2		
			15	сан. узел	3,3								3,3	3,3		
			16	сан. узел	1,8								1,8	1,8		
			17	коридор	14,9								14,9	14,9		
			18	подсобное	8,4								8,4	8,4		
			<b>Итого по II этажу :</b>		<b>1275,8</b>							<b>1131,4</b>	<b>144,4</b>			

инженер-землеустроитель: В. В. Кочетков  
руководитель: С. П. Кочетков

# КАДАСТРОВЫЙ ПАСПОРТ помещения

Лист № 1 всего листов 2  
Дата 12.03.2012

Кадастровый номер \_\_\_\_\_  
Инвентарный номер (ранее присвоенный учетный номер) 17:401:001:003371290:0001:20005

## 1. Описание объекта недвижимого имущества

1.1. Кадастровый номер здания (сооружения), в котором расположено помещение \_\_\_\_\_

1.2. Этаж (этажи), на котором расположено помещение 1

1.3. Общая площадь помещения 142.5 кв.м

1.4. Адрес (местоположение): \_\_\_\_\_

Субъект Российской Федерации	Владимирская область	
Район		
Муниципальное образование	тип	город
	наименование	Владимир
Населенный пункт	тип	
	наименование	
Улица (проспект, переулок и т.д.)	тип	проспект
	наименование	Ленина
Номер дома	9	
Номер корпуса		
Номер строения		
Литера	А	
Номер помещения (квартиры)	V	
Иное описание местоположения		

1.5. Назначение помещения нежилое  
(жилое, нежилое)

1.6. Вид помещения в многоквартирном доме \_\_\_\_\_  
(комната, квартира)

1.7. Номер помещения на поэтажном плане 8,11,13,13а,13б,14,16,16а,16б,16в,19,21

1.8. Предыдущие кадастровые (условные) номера объекта недвижимого имущества: \_\_\_\_\_

1.9. Примечание: Разрешение на перепланировку к. 16,16а,16б,16в не предъявлено.  
За достоверность информации ответственности не несем т.к. инвентаризация проводилась 20.12.2011г.

1.10 ФГУП "РОСТЕХИНВЕНТАРИЗАЦИЯ - ФЕДЕРАЛЬНОЕ БТИ" Владимирский филиал  
Свидетельство об аккредитации серия РН-1 № 000364 от 14.12.2007 г.  
(наименование органа или организации)

И.о. Начальника ОТИОН  
(полное наименование должности)  
исп. Минеева О.Ю.  
рук.гр. Шуралева Е.И.

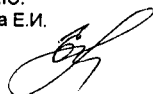

(подпись)

Варенцова И.С.  
(инициалы, фамилия)

# КАДАСТРОВЫЙ ПАСПОРТ ПОМЕЩЕНИЯ

Лист № 2 всего листов 2

Кадастровый номер \_\_\_\_\_

Инвентарный номер (ранее присвоенный учетный номер)

17:401:001:003371290:0001:20005

## 2. План расположения помещения на этаже

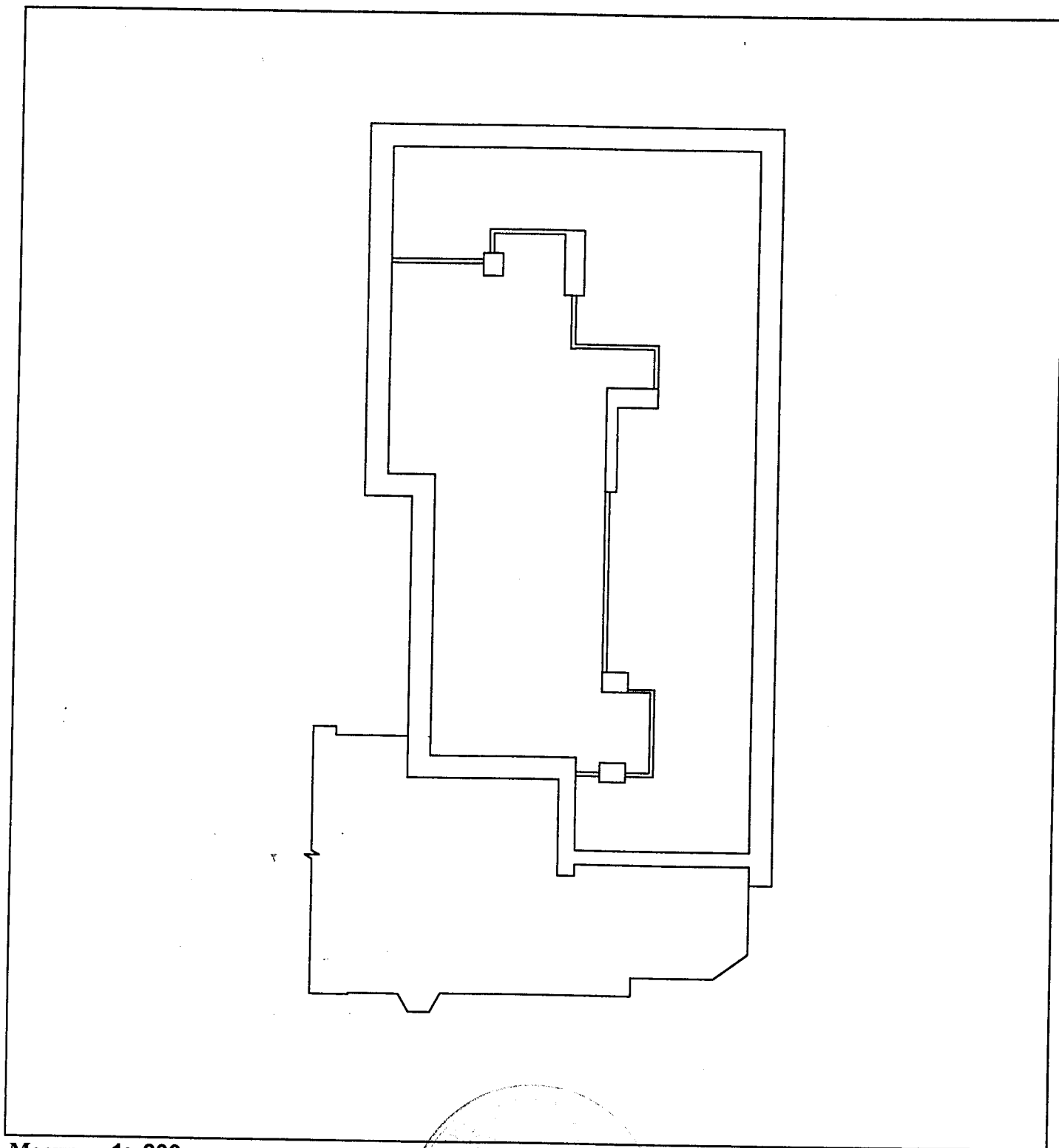

Масштаб 1: 200

И.о. Начальника ОТИОН  
(полное наименование должности)

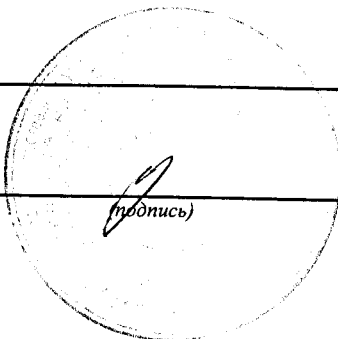

Варенцова И.С.  
(инициалы, фамилия)

4. поэтажный план

Копия

Литера	А
Этаж	1

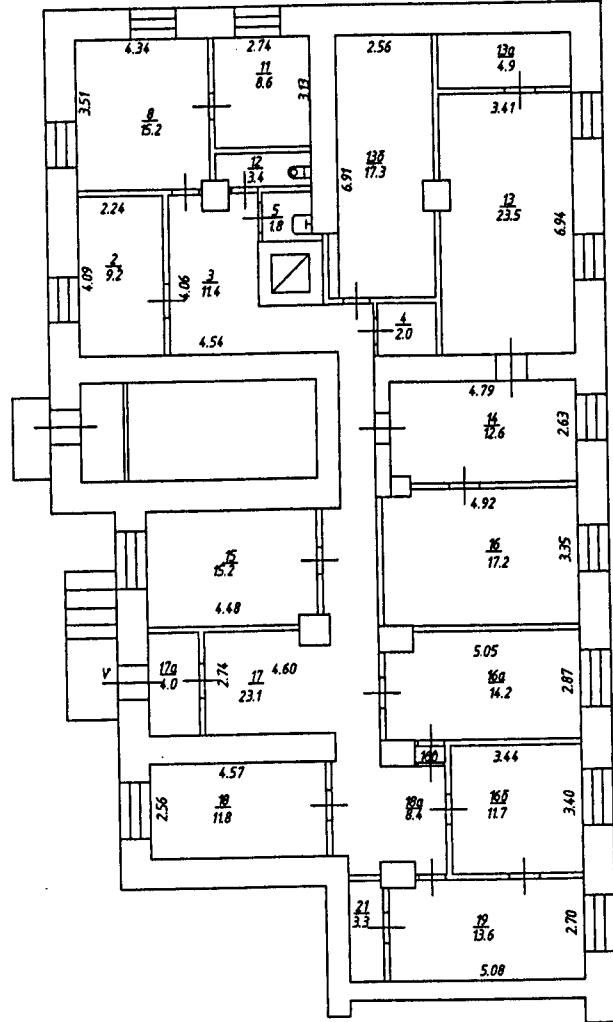

ФГУП "Ростехинвентаризация - Федеральное БТИ" Владимирский филиал

Поэтажный план

Должность	Фамилия И.О.	Подпись	Дата	Лист	1
И.о. Начальника ОТИОН	Вареница И.С.	<i>[Signature]</i>	20.12.2011	Листов	1
Руководитель группы	Шуралева Е.И.	<i>[Signature]</i>		Масштаб	1:100(1:200)
Техник-инвентаризатор	Ларина А.Н.	<i>[Signature]</i>			

Адрес: г. Владимир, пр-кт. Ленина, д. 9

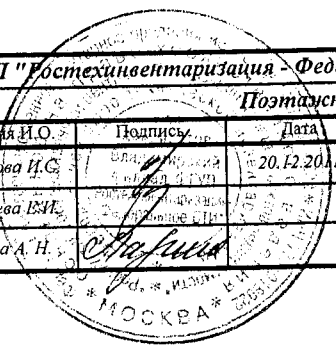

## 5. Экспликация

Литера, Этаж	Номер и наименование помещения				Высота помещений, м	Площадь, кв.м						Примечание
	нежилого помещения, помещений общего пользования		части нежилого помещения (помещения)			Нежилых помещений			Открытые неотделимые планировочные элементы	Помещений общего пользования	Всех помещений здания	
	наименование/ назначение	№	наименование/ назначение	№		Общая	Основная	Вспомогательная				
1	2	3	4	5	6	7	8	9	10	11	12	13
А ----- 1 эт.	нежилое помещение	V ✓	кабинет	2	2.74	9.2	9.2	-	-	-	9.2	
			коридор	3	2.74	11.4	-	11.4	-	-	11.4	
			подсобное	4	2.74	2.0	-	2.0	-	-	2.0	
			туалет	5	2.74	1.8	-	1.8	-	-	1.8	
			кабинет	8	2.74	15.2	15.2	-	-	-	15.2	
			кабинет	11	2.74	8.6	8.6	-	-	-	8.6	
			санузел	12	2.74	3.4	-	3.4	-	-	3.4	
			кабинет	13	2.74	23.5	23.5	-	-	-	23.5	
			подсобное	13а	2.74	4.9	-	4.9	-	-	4.9	
			кабинет	13б	2.74	17.3	17.3	-	-	-	17.3	
			кабинет	14	2.74	12.6	12.6	-	-	-	12.6	
			подсобное	15	2.74	15.2	-	15.2	-	-	15.2	
			кабинет	16	2.74	17.2	17.2	-	-	-	17.2	
			кабинет	16а	2.74	14.2	14.2	-	-	-	14.2	
			кабинет	16б	2.74	11.7	11.7	-	-	-	11.7	
			тамбур	16в	2.74	0.4	-	0.4	-	-	0.4	
			коридор	17	2.74	23.1	-	23.1	-	-	23.1	
			кабинет	18	2.74	11.8	11.8	-	-	-	11.8	
			коридор	18а	2.74	8.4	-	8.4	-	-	8.4	
			кабинет	19	2.74	13.6	13.6	-	-	-	13.6	
			кабинет	21	2.74	3.3	3.3	-	-	-	3.3	
Итого:						228.8	158.2	70.6	-	-	228.8	
Общая площадь помещений всего, по зданию:						228.8	158.2	70.6	-	-	228.8	